



2026年手卫生依从性监测基线调查 ——任务安排及方法介绍

授课人： 感染管理办公室 孔懿

授课时间： 2026年4月15日

前言

2026年，包含手卫生在内的感染预防与控制行动，比以往任何时候都更为关键。

Action
saves lives

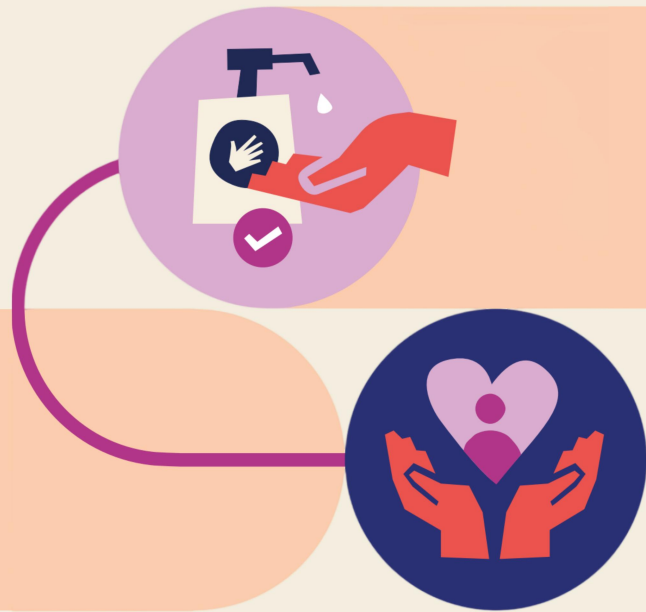

世界手卫生日
2026.5.5



每年，世界卫生组织（WHO）世界手卫生日（WHHD）旨在保持手卫生和医疗机构感染预防与控制（IPC）重要性的全球关注度，并“将人们凝聚在一起”，支持全球范围内的改进工作。在今年的第18个运动日（我院第16个），WHO呼吁所有提供和支持卫生保健的人员更新其手卫生和感染预防与控制的计划和行动，以确保患者和卫生工作者的安全。

目标

- 阐述将手卫生纳入行动计划和标准操作规程（SOP）的重要性。
- 强调专家/倡导者在支持手卫生和感染预防与控制推广中的作用。
- 推广WHO的指标之一——手卫生依从性监测与反馈，将其确立为一项关键的国家级指标。

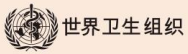

SAVE LIVES
CLEAN YOUR HANDS



数秒
挽救
生命
请清洁您的
双手

致敬我院222位支援武汉的勇士，致敬始终坚守一线的全体医护人员
#HandHygiene #CleanYourHands #InfectionPrevention

2021年“每个人都是手卫 生的实践者”



让洗手成为习惯 南京鼓楼医院开展第十一届手卫生促进活动

九派健康
发布时间: 06-25 13:26 | 九派新闻旗下健康医疗卫生领域新闻账号

新江苏·中国江苏网讯 (记者 孙骏 通讯员 徐高峰) 6月24日上午, 南京鼓楼医院在钢琴厅举办该院第十一届医院手卫生促进活动。



作者最新文章

这些药物和食物总是“针锋相对”

“无糖”饮料当水喝突发糖尿病

做好四件事 秋冬少生病

相关文章

才21岁, “黑眼珠已经变白!” 网友: 再也不敢这么做了...



请清洁您的双手, 通过手卫生每年可挽救500-800万人的生命

2021年06月25日 18:53 新浪网 作者 扬子晚报



6月24日, 南京鼓楼医院举办了第十一届医院手卫生促进活动。你知道吗? 在医院内致病菌传播的最主要途径, 不是空气传播, 不是床、椅子、桌子, 而是未清洁的医务工作者的手。



三不卖七不买黄金
口诀看完后悔现在才知道!

阅读排行榜 / 评论排行榜

01 面对中国的“人民战争”, 中情局, 你怕不怕?

2023年南京鼓楼医院第十三届手卫生促进活动

共同加快行动

拯救生命
清洁双手

活动时间：2023年10月16日--10月20日

活动内容：1. 手卫生知识竞赛 2. 宣传画展览 3. 宣传画更新

活动主办方：感染管理办公室



Why is sharing knowledge about hand hygiene still so important? Because it helps stop the spread of harmful germs in health care.



World Hand Hygiene Day 2024

2024年南京鼓楼医院第14届手卫生促进活动 手卫生的重要性-全员培训

培训时间：2024年8月12日
培训者：感染管理办公室 孔懿



**SAVE LIVES
Clean Your Hands**

合理使用手套关键永远是手卫生

2025年南京鼓楼医院第15届手卫生促进活动

World Hand Hygiene Day

- 活动时间：**2025年7月15日-7月20日**
- 活动对象：全院工作人员（包括医生、护士、保洁、陪护、行政人员、后勤保障人员等），所有院区同步（本部、江北院区、南部院区）
- 活动内容：
 - 手卫生全员培训（2024年7月15日-7月20日，20分钟）
 - 完成培训后考核，80分以上为合格
 - 手卫生宣传画展览（本部：钢琴厅，江北院区和南部院区：门诊1楼大厅）
 - 更新科室手卫生宣传画（各院区的感管办领取）
 - 领取手卫生宣传鼠标垫（各院区的感管办领取）

2025年手卫生依从性调查结果



图1. 2025年手卫生依从性跟踪调查和基线调查的比较

表1. 2025年手卫生依从性各类医务人员的基线和跟踪调查比较

人员类型	基线调查			跟踪调查		
	手卫生机会数	手卫生次数	依从性	手卫生机会数	手卫生次数	依从性
医生	2298	2262	98.43%	3419	3374	98.68%
护士	2926	2902	99.18%	4434	4401	99.26%
保洁人员	1361	1314	96.55%	2246	2182	97.15%
外来人员	352	334	94.89%	385	379	98.44%
合计	6942	6817	98.20%	10490	10342	98.59%

2025年手卫生依从性调查结果

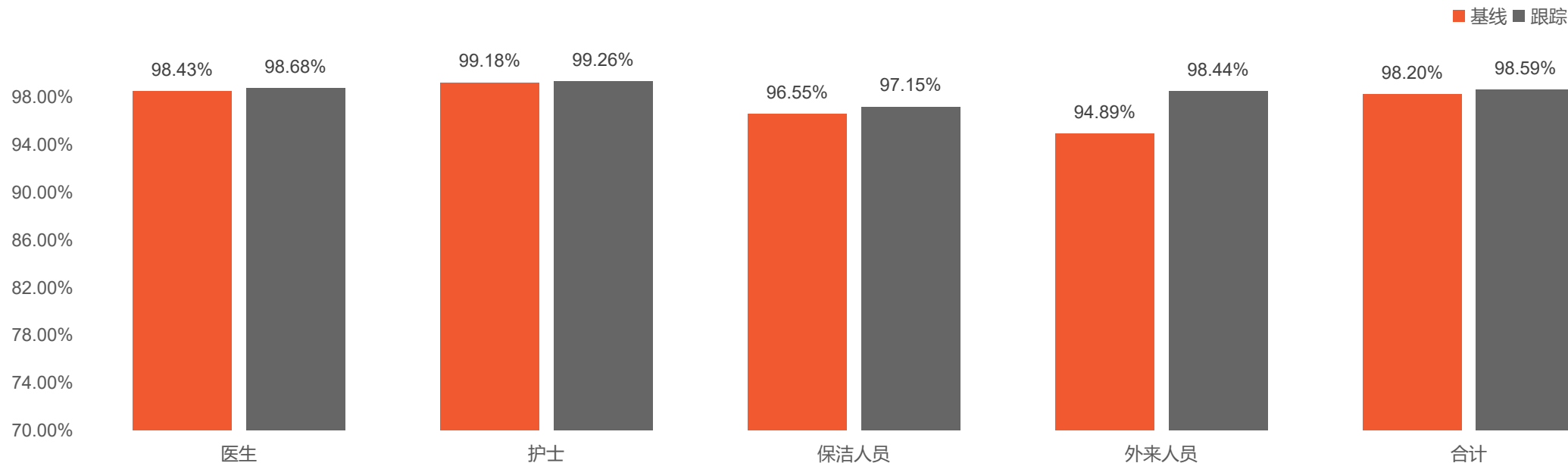

图2. 2025年手卫生依从性跟踪调查和基线调查的比较

表2. 2025年手卫生依从性各手卫生指征的基线和跟踪调查比较

手卫生指征	基线调查			跟踪调查		
	手卫生机会数	手卫生次数	依从性	手卫生机会数	手卫生次数	依从性
接触患者前	2189	754	97.72%	3267	3218	98.50%
无菌操作前	1407	556	99.29%	2099	2084	99.29%
暴露后	1119	524	99.64%	1759	1755	99.77%
接触患者后	2183	776	98.33%	3270	3240	99.08%
接触患者环境后	1500	675	96.90%	2321	2241	96.55%

2011-2025年手卫生依从性跟踪调查结果

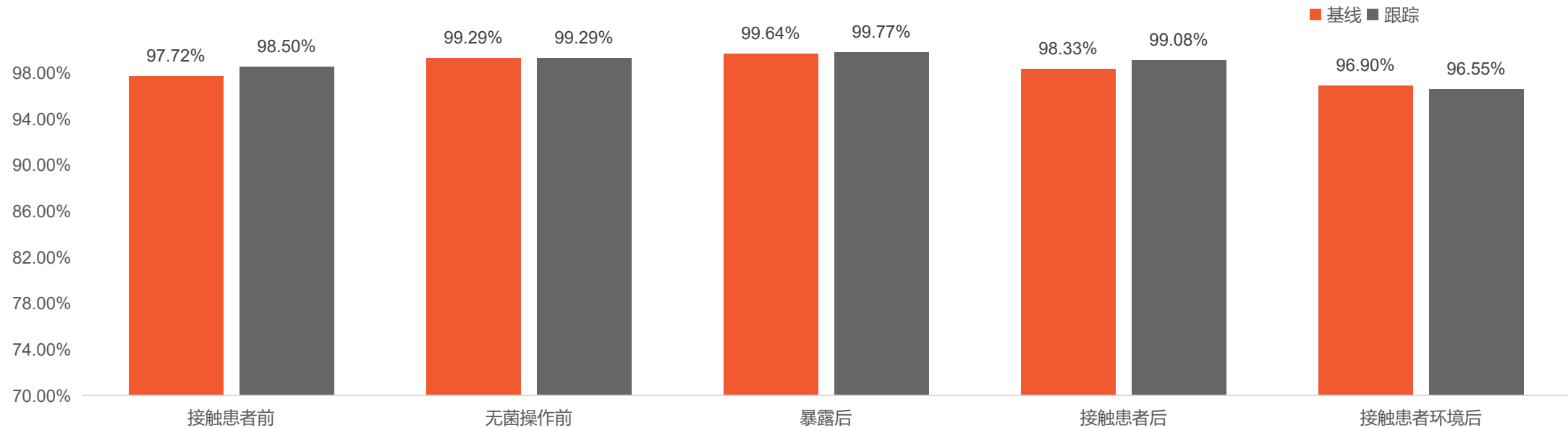



目录

- 1. 2026年手卫生依从性基线调查安排**
- 2. 手卫生依从性监测方法的介绍**
- 3.手卫生依从性监测-软件操作介绍**



/01

2026年手卫生依从性 基线调查安排

2026年手卫生依从性基线调查安排

- **调查时间：**2026年4月9日--2026年4月30日
- **调查范围：**三个院区
- **监测方法：**WHO的手卫生五个时刻
- **监测工具：**感控工作间-WHO手卫生依从性监测软件

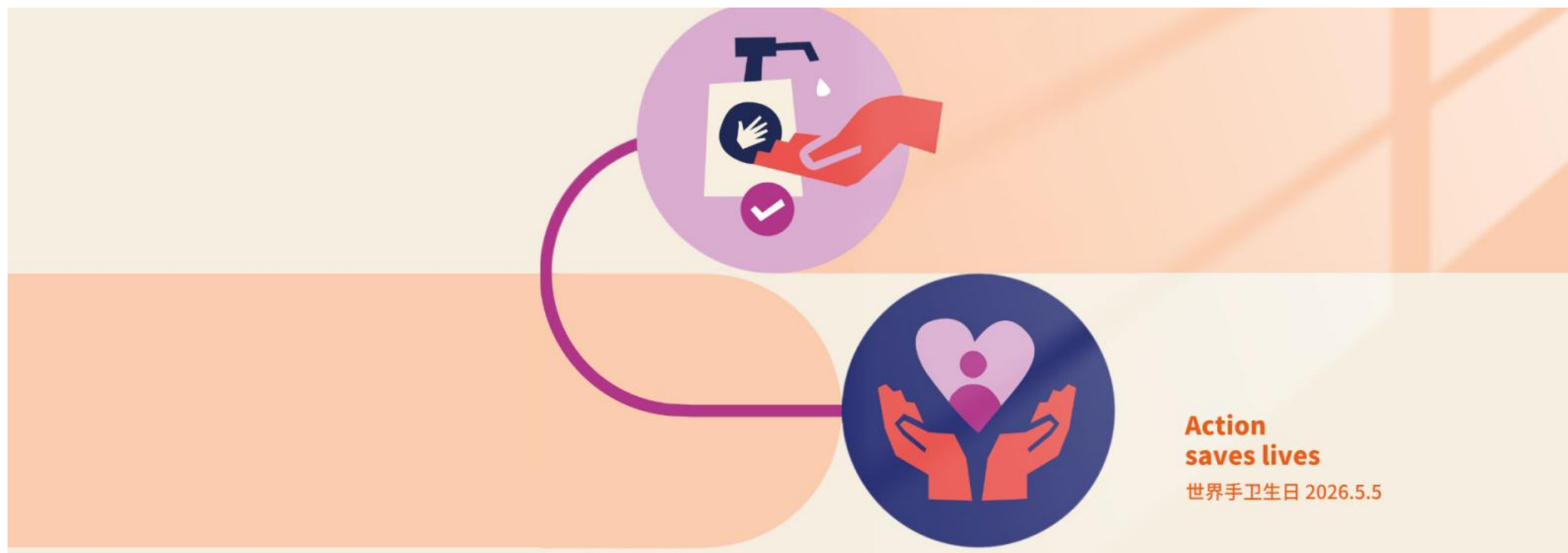

2026年手卫生依从性基线调查安排



点击“做任务”



点击进入

2026年手卫生依从性基线调查安排

11:27 待我执行

全院手卫生依从性监测4月（江北）

任务时间 2026-04-15 00:00~2026-04-30 23:59

优先级 普通

任务进度：0/1个，完成率0.00% [详情](#)

请输入单元搜索 [搜索](#)

重症医学科-重症医学科 0/1项 未完成 >

点击“未完成”

11:27 单元完成详情

重症医学科-重症医学科 0/1项 未完成

工具

事项1: 手卫生依从性观察-WHO通用

任务要求：抽查40个时机 进度：0/40时机

[去执行](#) [查看记录](#)

点击“去执行”

2026年手卫生依从性基线调查安排

15:14 手卫生依从性观察-WHO通用 更多

江北院区-重症医学科-重症医学科

(0) A 护理 (0) B 医疗 (0) C 工勤 添加观察对象

选择指征 19:55 完成:0

指征	措施	规范	不规范
接触患者前	洗手	✓	✗
清洁/无菌操作前	卫生手消毒	✓	✗
暴露患者体液风险后	未采取措施		○
接触患者后	未采取措施-戴手套		○

继续 结束

15:34 手卫生依从性观察-WHO通用 更多

江北院区-重症医学科-重症医学科

护理:10 医疗:9 工勤:5

(10) A 护理 (9) B 医疗 (5) C 工勤 添加观察对象

选择指征 18:41 完成:24

指征	措施	规范	不规范
接触患者前	洗手	✓	✗
清洁/无菌操作前	卫生手消毒	✓	✗
暴露患者体液风险后	未采取措施		○
接触患者后	未采取措施-戴手套		○

继续 结束

- 每次观察20-30分钟
- 可以记录20-30个机会
- 每个科室完成2次抽检
- 2次观察合计大于40个机会

观察结束后，
可以点击“结束”

2026年手卫生依从性基线调查安排

15:22 单元完成详情

重症医学科-重症医学科 1/1 项 已完成

工具

事项1: 手卫生依从性观察-WHO通用

任务要求: 抽查40个时机 进度: 48/40时机

去执行 查看记录

15:22 历史记录 筛选

筛选场景 督查类型 上传状态 自定义时间

重症医学科 重症医学科

依从率95.00% 正确率94.74%

孔懿 抽查 20个时机 已上传

手卫生依从性观察-WHO通用 2026-04-08 15:20

重症医学科 重症医学科

依从率75.00% 正确率100.00%

孔懿 抽查 28个时机 已上传

手卫生依从性观察-WHO通用 2026-04-08 15:14

15:22 历史记录 筛选

筛选场景 督查类型 上传状态 自定义时间

重症医学科 重症医学科

依从率95.00% 正确率94.74%

孔懿 抽查 20个时机 已上传

手卫生依从性观察-WHO通用 2026-04-08 15:20

删除

重症医学科 重症医学科

依从率75.00% 正确率100.00%

孔懿 抽查 28个时机 已上传

手卫生依从性观察-WHO通用 2026-04-08 15:14

长按这条数据，往左滑动，就会出现删除



/02

手卫生依从性检测方法的介绍

为什么要进行手卫生观察？

- 手卫生观察的目的是得到医务工作者手卫生依从性的等级
- 监测的结果将帮助管理者迅速找到最适宜的手卫生改进方法，从而进行教育和培训
- 观察的结果（手卫生依从性率）将反馈给医务工作者，它代表了目前医院内手卫生的情况，并显示出需要改进的方面，依从性的跟踪数据与基线数据的进行比较将得到手卫生促进后，手卫生的实际改进效果

手卫生的5个依从性应在任何直接接触病人的诊疗操作中都应实施



World Health
Organization

Patient Safety

A World Alliance for Safer Health Care

SAVE LIVES

Clean Your Hands

您能否举出在每天实际操作中会遇到的一些洗手指征？

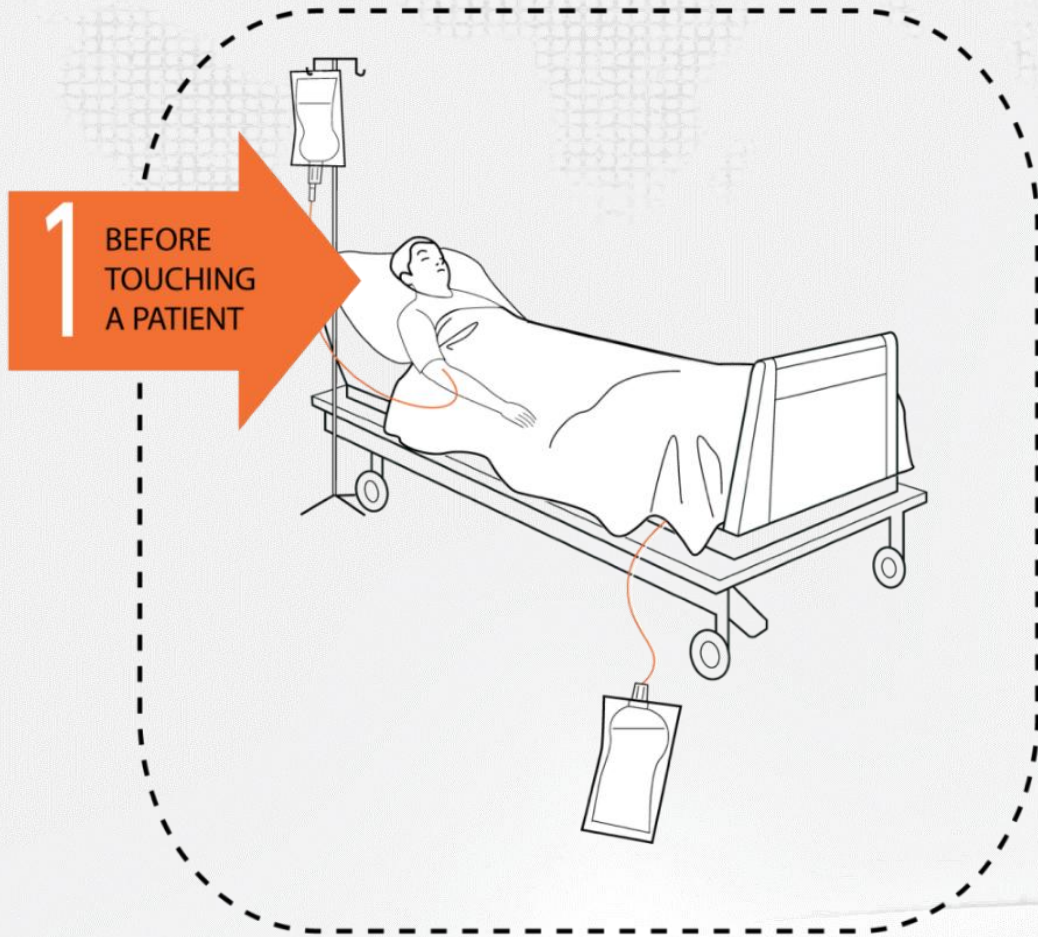

直接接触的情况：

- 握手，抚摸孩童的额头
- 搀扶病患移动
- 为病人戴氧气面罩，进行物理疗法
- 把脉、测血压、胸部听诊、腹部触诊，记录ECG

您能否举出在每天实际操作中会遇到的一些洗手指征？



进行无菌操作的情况：

- 帮助病人清洁口腔、滴眼药水
- 清洁创面、伤口换药、皮下注射
- 静脉插管、导尿管插管
- 准备食物，配药

您能否举出在每天实际操作中会遇到的一些洗手指征？



接触病人的体液：

- 清洁病人口腔，滴眼药水，帮助排泄
- 清理创面，换药，皮下注射
- 插管或拔管
- 清理尿液、粪便、呕吐物，和操作一些污染物（绷带、餐巾、尿垫），清洁可见的固体污染物（床单、厕所、尿盆、便盆和医疗设备）

您能否举出在每天实际操作中会遇到的一些洗手指征？

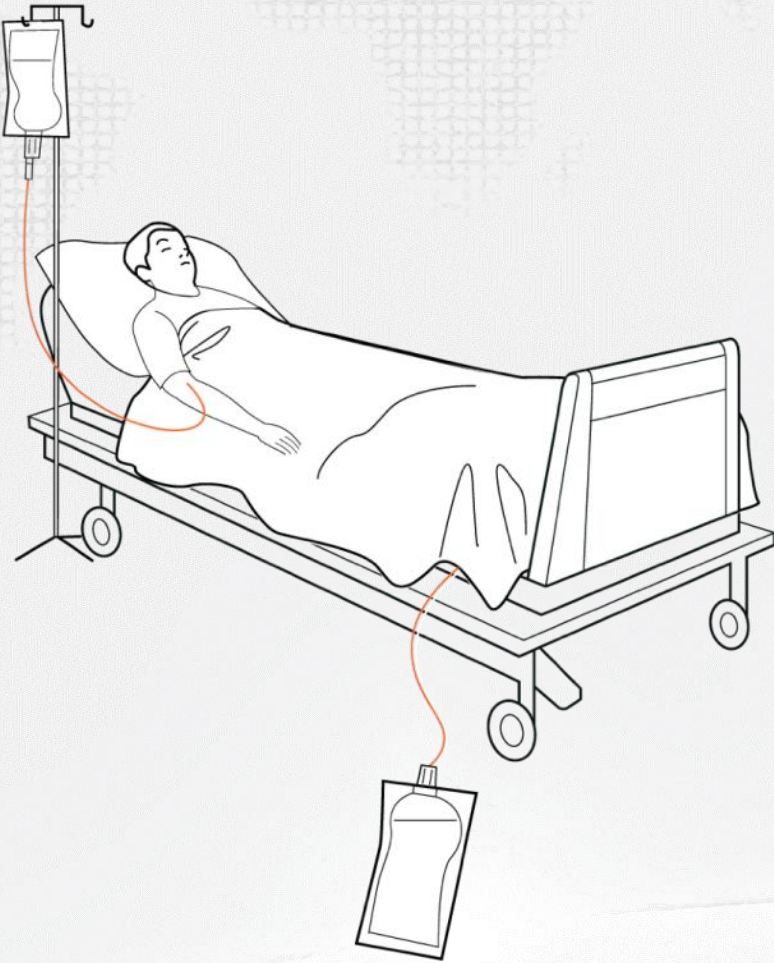

4 AFTER TOUCHING A PATIENT

直接接触的情况：

- 握手，抚摸孩童的额头
- 搀扶病患移动
- 为病人戴氧气面罩，进行物理疗法
- 把脉、测血压、胸部听诊、腹部触诊，记录 ECG

您能否举出在每天实际操作中会遇到的一些洗手指征？

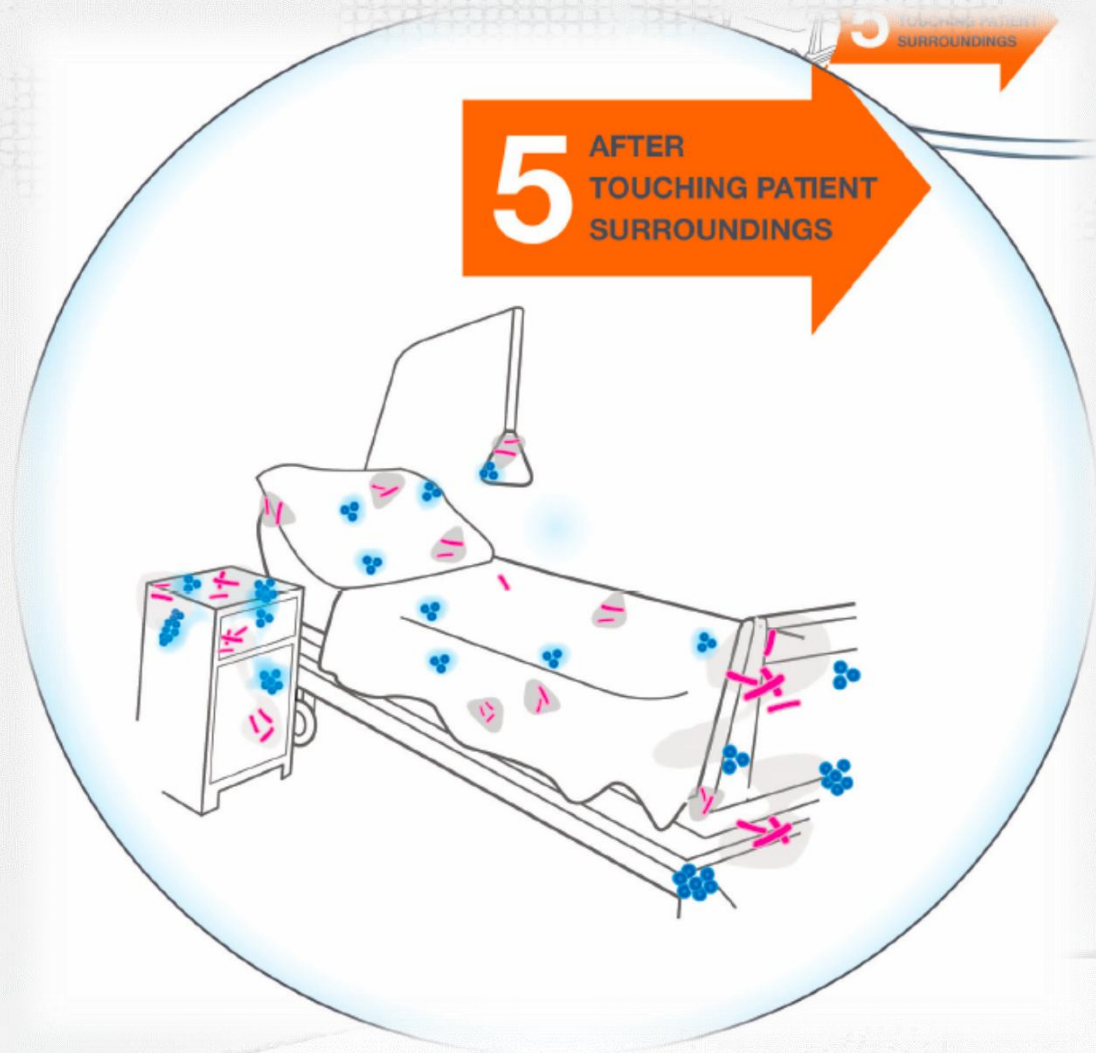

接触病人的环境：

- 在病人下床时换床单
- 调节灌注速度
- 监测仪报警
- 扶床把手，依靠床边，或床边桌
- 清洁床边桌

The geographical conceptualization of the transmission risk (传播风险的地理概念)

医疗护理区 (HEALTH-CARE AREA)

床单元环境 (PATIENT ZONE)

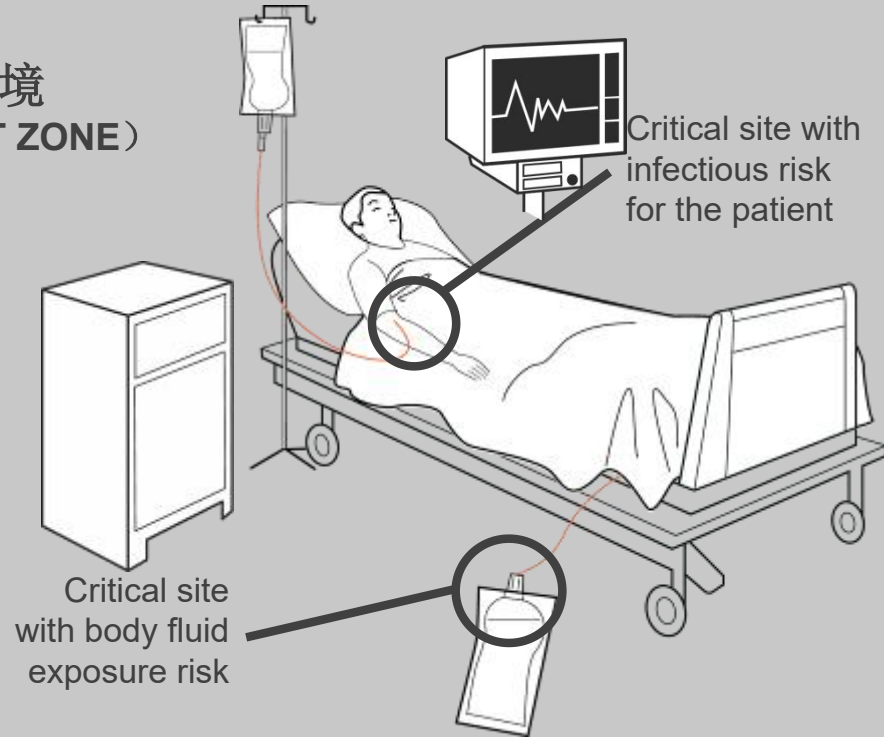

患者区和医疗护理区的概念

- **病人床单元环境**：包括患者本身和所有目前他专属使用的物件的表面，如病人直接接触或直接与身体连接的所有无生命体的表面（如，床扶手，床边桌，床单，椅子，输液管，监控仪，各种旋钮和按钮，以及其他医疗设备）。
- **医疗护理区**：它包括某一病人的病患区以外的所有医疗设施的表面，其中包括其他病人和他们的病患区和整个医疗环境。当出现大量多种致病菌（如多重耐药菌）时需要识别医疗护理区。

手卫生监测表

- 如何使用监测表的详细说明附在表的后面，在监测过程中可以随时翻看

手卫生依从性调查表



医疗机构:	调查类型:	调查季:
病区:	调查日期:	观察者:
科室:	开始/结束:	页数:
部门:	时间(分钟):	城市:
国家:		

工作职务			工作职务			工作职务			工作职务		
编码			编码			编码			编码		
人数			人数			人数			人数		
机会	手卫生指征	操作	机会	手卫生指征	操作	机会	手卫生指征	操作	机会	手卫生指征	操作
1	<input type="checkbox"/> 病人前 <input type="checkbox"/> 无菌操作前 <input type="checkbox"/> 暴露后 <input type="checkbox"/> 病人后 <input type="checkbox"/> 病人环境后	<input type="checkbox"/> 免洗液 <input type="checkbox"/> 水洗 <input type="checkbox"/> 无 <input type="checkbox"/> 手套 <input type="checkbox"/> 正确	1	<input type="checkbox"/> 病人前 <input type="checkbox"/> 无菌操作前 <input type="checkbox"/> 暴露后 <input type="checkbox"/> 病人后 <input type="checkbox"/> 病人环境后	<input type="checkbox"/> 免洗液 <input type="checkbox"/> 水洗 <input type="checkbox"/> 无 <input type="checkbox"/> 手套 <input type="checkbox"/> 正确	1	<input type="checkbox"/> 病人前 <input type="checkbox"/> 无菌操作前 <input type="checkbox"/> 暴露后 <input type="checkbox"/> 病人后 <input type="checkbox"/> 病人环境后	<input type="checkbox"/> 免洗液 <input type="checkbox"/> 水洗 <input type="checkbox"/> 无 <input type="checkbox"/> 手套 <input type="checkbox"/> 正确	1	<input type="checkbox"/> 病人前 <input type="checkbox"/> 无菌操作前 <input type="checkbox"/> 暴露后 <input type="checkbox"/> 病人后 <input type="checkbox"/> 病人环境后	<input type="checkbox"/> 免洗液 <input type="checkbox"/> 水洗 <input type="checkbox"/> 无 <input type="checkbox"/> 手套 <input type="checkbox"/> 正确
2	<input type="checkbox"/> 病人前 <input type="checkbox"/> 无菌操作前 <input type="checkbox"/> 暴露后 <input type="checkbox"/> 病人后 <input type="checkbox"/> 病人环境后	<input type="checkbox"/> 免洗液 <input type="checkbox"/> 水洗 <input type="checkbox"/> 无 <input type="checkbox"/> 手套 <input type="checkbox"/> 正确	2	<input type="checkbox"/> 病人前 <input type="checkbox"/> 无菌操作前 <input type="checkbox"/> 暴露后 <input type="checkbox"/> 病人后 <input type="checkbox"/> 病人环境后	<input type="checkbox"/> 免洗液 <input type="checkbox"/> 水洗 <input type="checkbox"/> 无 <input type="checkbox"/> 手套 <input type="checkbox"/> 正确	2	<input type="checkbox"/> 病人前 <input type="checkbox"/> 无菌操作前 <input type="checkbox"/> 暴露后 <input type="checkbox"/> 病人后 <input type="checkbox"/> 病人环境后	<input type="checkbox"/> 免洗液 <input type="checkbox"/> 水洗 <input type="checkbox"/> 无 <input type="checkbox"/> 手套 <input type="checkbox"/> 正确	2	<input type="checkbox"/> 病人前 <input type="checkbox"/> 无菌操作前 <input type="checkbox"/> 暴露后 <input type="checkbox"/> 病人后 <input type="checkbox"/> 病人环境后	<input type="checkbox"/> 免洗液 <input type="checkbox"/> 水洗 <input type="checkbox"/> 无 <input type="checkbox"/> 手套 <input type="checkbox"/> 正确
3	<input type="checkbox"/> 病人前 <input type="checkbox"/> 无菌操作前 <input type="checkbox"/> 暴露后 <input type="checkbox"/> 病人后 <input type="checkbox"/> 病人环境后	<input type="checkbox"/> 免洗液 <input type="checkbox"/> 水洗 <input type="checkbox"/> 无 <input type="checkbox"/> 手套 <input type="checkbox"/> 正确	3	<input type="checkbox"/> 病人前 <input type="checkbox"/> 无菌操作前 <input type="checkbox"/> 暴露后 <input type="checkbox"/> 病人后 <input type="checkbox"/> 病人环境后	<input type="checkbox"/> 免洗液 <input type="checkbox"/> 水洗 <input type="checkbox"/> 无 <input type="checkbox"/> 手套 <input type="checkbox"/> 正确	3	<input type="checkbox"/> 病人前 <input type="checkbox"/> 无菌操作前 <input type="checkbox"/> 暴露后 <input type="checkbox"/> 病人后 <input type="checkbox"/> 病人环境后	<input type="checkbox"/> 免洗液 <input type="checkbox"/> 水洗 <input type="checkbox"/> 无 <input type="checkbox"/> 手套 <input type="checkbox"/> 正确	3	<input type="checkbox"/> 病人前 <input type="checkbox"/> 无菌操作前 <input type="checkbox"/> 暴露后 <input type="checkbox"/> 病人后 <input type="checkbox"/> 病人环境后	<input type="checkbox"/> 免洗液 <input type="checkbox"/> 水洗 <input type="checkbox"/> 无 <input type="checkbox"/> 手套 <input type="checkbox"/> 正确
4	<input type="checkbox"/> 病人前 <input type="checkbox"/> 无菌操作前 <input type="checkbox"/> 暴露后 <input type="checkbox"/> 病人后 <input type="checkbox"/> 病人环境后	<input type="checkbox"/> 免洗液 <input type="checkbox"/> 水洗 <input type="checkbox"/> 无 <input type="checkbox"/> 手套 <input type="checkbox"/> 正确	4	<input type="checkbox"/> 病人前 <input type="checkbox"/> 无菌操作前 <input type="checkbox"/> 暴露后 <input type="checkbox"/> 病人后 <input type="checkbox"/> 病人环境后	<input type="checkbox"/> 免洗液 <input type="checkbox"/> 水洗 <input type="checkbox"/> 无 <input type="checkbox"/> 手套 <input type="checkbox"/> 正确	4	<input type="checkbox"/> 病人前 <input type="checkbox"/> 无菌操作前 <input type="checkbox"/> 暴露后 <input type="checkbox"/> 病人后 <input type="checkbox"/> 病人环境后	<input type="checkbox"/> 免洗液 <input type="checkbox"/> 水洗 <input type="checkbox"/> 无 <input type="checkbox"/> 手套 <input type="checkbox"/> 正确	4	<input type="checkbox"/> 病人前 <input type="checkbox"/> 无菌操作前 <input type="checkbox"/> 暴露后 <input type="checkbox"/> 病人后 <input type="checkbox"/> 病人环境后	<input type="checkbox"/> 免洗液 <input type="checkbox"/> 水洗 <input type="checkbox"/> 无 <input type="checkbox"/> 手套 <input type="checkbox"/> 正确
5	<input type="checkbox"/> 病人前 <input type="checkbox"/> 无菌操作前 <input type="checkbox"/> 暴露后 <input type="checkbox"/> 病人后 <input type="checkbox"/> 病人环境后	<input type="checkbox"/> 免洗液 <input type="checkbox"/> 水洗 <input type="checkbox"/> 无 <input type="checkbox"/> 手套 <input type="checkbox"/> 正确	5	<input type="checkbox"/> 病人前 <input type="checkbox"/> 无菌操作前 <input type="checkbox"/> 暴露后 <input type="checkbox"/> 病人后 <input type="checkbox"/> 病人环境后	<input type="checkbox"/> 免洗液 <input type="checkbox"/> 水洗 <input type="checkbox"/> 无 <input type="checkbox"/> 手套 <input type="checkbox"/> 正确	5	<input type="checkbox"/> 病人前 <input type="checkbox"/> 无菌操作前 <input type="checkbox"/> 暴露后 <input type="checkbox"/> 病人后 <input type="checkbox"/> 病人环境后	<input type="checkbox"/> 免洗液 <input type="checkbox"/> 水洗 <input type="checkbox"/> 无 <input type="checkbox"/> 手套 <input type="checkbox"/> 正确	5	<input type="checkbox"/> 病人前 <input type="checkbox"/> 无菌操作前 <input type="checkbox"/> 暴露后 <input type="checkbox"/> 病人后 <input type="checkbox"/> 病人环境后	<input type="checkbox"/> 免洗液 <input type="checkbox"/> 水洗 <input type="checkbox"/> 无 <input type="checkbox"/> 手套 <input type="checkbox"/> 正确
6	<input type="checkbox"/> 病人前 <input type="checkbox"/> 无菌操作前 <input type="checkbox"/> 暴露后 <input type="checkbox"/> 病人后 <input type="checkbox"/> 病人环境后	<input type="checkbox"/> 免洗液 <input type="checkbox"/> 水洗 <input type="checkbox"/> 无 <input type="checkbox"/> 手套 <input type="checkbox"/> 正确	6	<input type="checkbox"/> 病人前 <input type="checkbox"/> 无菌操作前 <input type="checkbox"/> 暴露后 <input type="checkbox"/> 病人后 <input type="checkbox"/> 病人环境后	<input type="checkbox"/> 免洗液 <input type="checkbox"/> 水洗 <input type="checkbox"/> 无 <input type="checkbox"/> 手套 <input type="checkbox"/> 正确	6	<input type="checkbox"/> 病人前 <input type="checkbox"/> 无菌操作前 <input type="checkbox"/> 暴露后 <input type="checkbox"/> 病人后 <input type="checkbox"/> 病人环境后	<input type="checkbox"/> 免洗液 <input type="checkbox"/> 水洗 <input type="checkbox"/> 无 <input type="checkbox"/> 手套 <input type="checkbox"/> 正确	6	<input type="checkbox"/> 病人前 <input type="checkbox"/> 无菌操作前 <input type="checkbox"/> 暴露后 <input type="checkbox"/> 病人后 <input type="checkbox"/> 病人环境后	<input type="checkbox"/> 免洗液 <input type="checkbox"/> 水洗 <input type="checkbox"/> 无 <input type="checkbox"/> 手套 <input type="checkbox"/> 正确
7	<input type="checkbox"/> 病人前 <input type="checkbox"/> 无菌操作前 <input type="checkbox"/> 暴露后 <input type="checkbox"/> 病人后 <input type="checkbox"/> 病人环境后	<input type="checkbox"/> 免洗液 <input type="checkbox"/> 水洗 <input type="checkbox"/> 无 <input type="checkbox"/> 手套 <input type="checkbox"/> 正确	7	<input type="checkbox"/> 病人前 <input type="checkbox"/> 无菌操作前 <input type="checkbox"/> 暴露后 <input type="checkbox"/> 病人后 <input type="checkbox"/> 病人环境后	<input type="checkbox"/> 免洗液 <input type="checkbox"/> 水洗 <input type="checkbox"/> 无 <input type="checkbox"/> 手套 <input type="checkbox"/> 正确	7	<input type="checkbox"/> 病人前 <input type="checkbox"/> 无菌操作前 <input type="checkbox"/> 暴露后 <input type="checkbox"/> 病人后 <input type="checkbox"/> 病人环境后	<input type="checkbox"/> 免洗液 <input type="checkbox"/> 水洗 <input type="checkbox"/> 无 <input type="checkbox"/> 手套 <input type="checkbox"/> 正确	7	<input type="checkbox"/> 病人前 <input type="checkbox"/> 无菌操作前 <input type="checkbox"/> 暴露后 <input type="checkbox"/> 病人后 <input type="checkbox"/> 病人环境后	<input type="checkbox"/> 免洗液 <input type="checkbox"/> 水洗 <input type="checkbox"/> 无 <input type="checkbox"/> 手套 <input type="checkbox"/> 正确

手卫生观察的重要概念

- **诊疗活动**：一系列诊疗活动中医务工作者手接触不同类型物品的表面包括：病人、病人体液、病人周边和诊疗环境中的物体表面
- 每一次接触都可能是一个潜在的污染机会
- **手卫生指征**：在某一时刻需要进行手卫生的原因。判断需要手卫生的依据是此时存在将病原菌由某一病患的表面传递给另一患者的可能性。
- **手卫生机会**：诊疗操作中出现某一时刻，该时刻需要通过手卫生来阻断病原体经手的传播。
- 手卫生操作应根据手卫生机会实施
- 多个手卫生指征可能最后只需要进行一次洗手

出现病原体传播的风险



手卫生指征



手卫生机会



实际操作

观察者需区分手卫生指征和手卫生机会

- 手卫生机会是指具体需要进行手卫生操作的时刻
- 手卫生指征是此时进行手卫生的原因
- 某一时刻手卫生指征可能不是唯一的，同一时刻可能存在一个或多个指征
- 但至少一个手卫生指征定义一个手卫生机会
- 也可能是多个手卫生指征定义一个手卫生机会

机会	手卫生指征	操作
1	<input type="checkbox"/> 病人前 <input type="checkbox"/> 无菌操作前 <input type="checkbox"/> 暴露后 <input type="checkbox"/> 病人后 <input type="checkbox"/> 病人环境后	<input type="checkbox"/> 免洗液 <input type="checkbox"/> 水洗 <input type="radio"/> 无 <input type="radio"/> 手套 <input type="checkbox"/> 正确

两个手卫生指征间

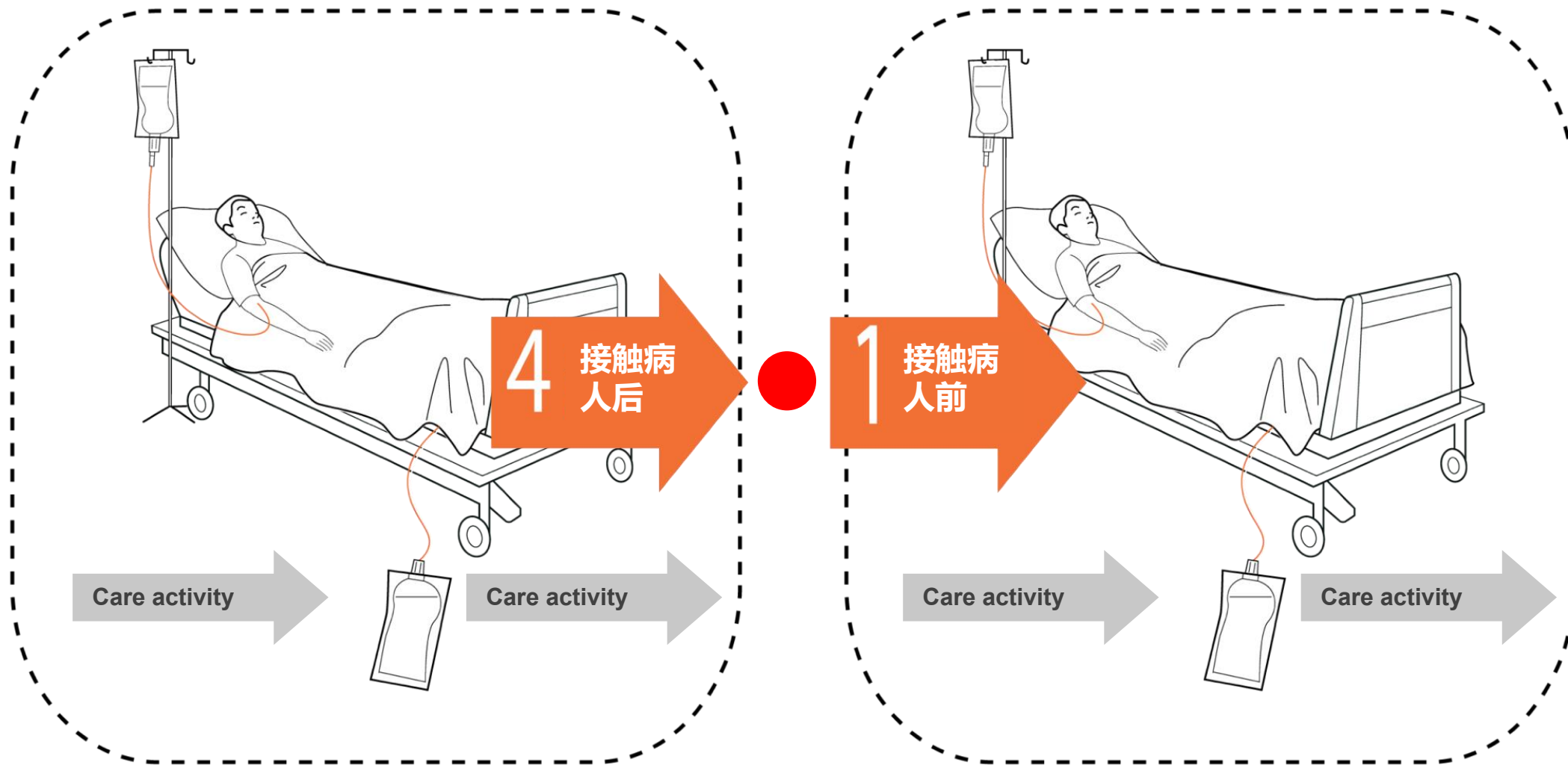

手卫生监测的重点

机会	手卫生指征	操作	机会	手卫生指征	操作
1	<input type="checkbox"/> 病人前 <input type="checkbox"/> 无菌操作前 <input checked="" type="checkbox"/> 暴露后 <input type="checkbox"/> 病人后 <input checked="" type="checkbox"/> 病人环境后	<input type="checkbox"/> 免洗液 <input type="checkbox"/> 水洗 <input type="radio"/> 无 <input type="radio"/> 手套 <input type="checkbox"/> 正确	1	<input checked="" type="checkbox"/> 病人前 <input type="checkbox"/> 无菌操作前 <input checked="" type="checkbox"/> 暴露后 <input checked="" type="checkbox"/> 病人后 <input type="checkbox"/> 病人环境后	<input type="checkbox"/> 免洗液 <input type="checkbox"/> 水洗 <input type="radio"/> 无 <input type="radio"/> 手套 <input type="checkbox"/> 正确
2	<input type="checkbox"/> 病人前 <input type="checkbox"/> 无菌操作前 <input type="checkbox"/> 暴露后 <input checked="" type="checkbox"/> 病人后 <input checked="" type="checkbox"/> 病人环境后	 <input type="checkbox"/>免洗液 <input type="checkbox"/>水洗 <input type="radio"/>无 <input type="radio"/>手套 <input type="checkbox"/>正确 	2	<input type="checkbox"/> 病人前 <input type="checkbox"/> 无菌操作前 <input type="checkbox"/> 暴露后 <input type="checkbox"/> 病人后 <input type="checkbox"/> 病人环境后	<input type="checkbox"/> 免洗液 <input type="checkbox"/> 水洗 <input type="radio"/> 无 <input type="radio"/> 手套 <input type="checkbox"/> 正确

- 可能是两个、三个或四个手卫生指征同时观察
- 除了一种情况！接触患者之后和接触患者环境后不能是同一个手卫生机会。

手卫生监测

机会	洗手指征	操作
1	<input type="checkbox"/> 病人前 <input type="checkbox"/> 无菌操作前 <input type="checkbox"/> 暴露后 <input type="checkbox"/> 病人后 <input type="checkbox"/> 病人环境后	<input type="checkbox"/> 免洗液 <input type="checkbox"/> 水洗 <input type="radio"/> 无 <input type="radio"/> 手套 <input type="checkbox"/> 正确

- 观察者应至少根据一个手卫生指征来定义一个手卫生机会（多个手卫生指征同时发生定义一个手卫生机会）
- 一个手卫生机会对应一个手卫生操作
- 手卫生操作可以选择速干手消毒液、或皂液流动水洗手，若两者均无，则被判定为“无手卫生操作”，勾选“无”
- 如果不是根据手卫生指征观察到的手卫生操作，不应被记录下来
- 判断是否采用6步洗手法——“正确”

如何计算手卫生依从性?

手卫生依从率

实际进行的手卫生操作 (x 100%)

需要进行的手卫生操作(手卫生机会)



手卫生监测指南(1)

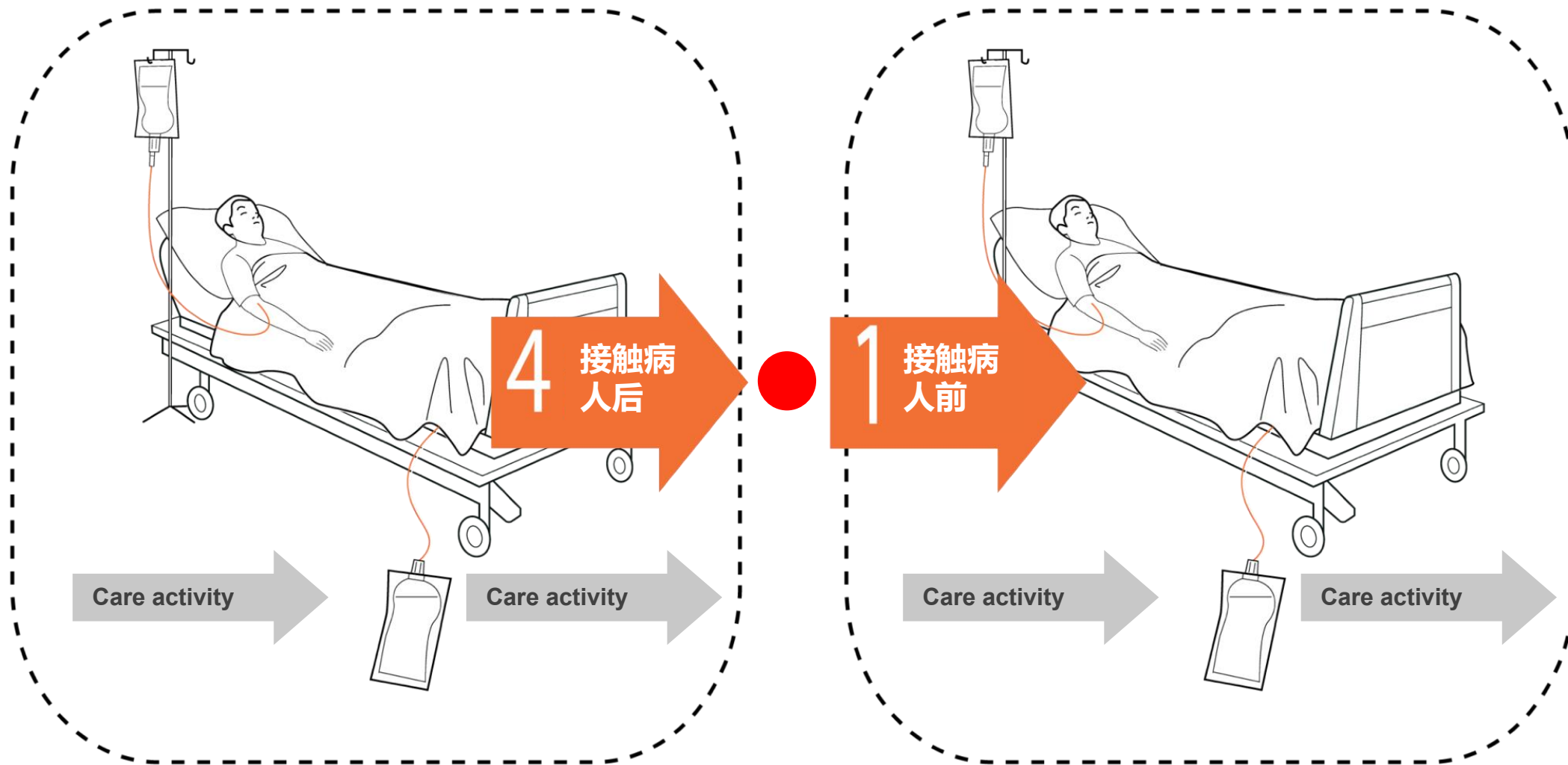

手卫生监测指南(2)

机会	手卫生指征	操作
1	<input type="checkbox"/> 病人前 <input type="checkbox"/> 无菌操作前 <input type="checkbox"/> 暴露后 <input checked="" type="checkbox"/> 病人后 <input type="checkbox"/> 病人环境后	<input type="checkbox"/> 免洗液 <input checked="" type="checkbox"/> 水洗 <input type="radio"/> 无 <input type="radio"/> 手套 <input type="checkbox"/> 正确
2	<input checked="" type="checkbox"/> 病人前 <input type="checkbox"/> 无菌操作前 <input type="checkbox"/> 暴露后 <input type="checkbox"/> 病人后 <input type="checkbox"/> 病人环境后	<input type="checkbox"/> 免洗液 <input type="checkbox"/> 水洗 <input type="radio"/> 无 <input type="radio"/> 手套 <input type="checkbox"/> 正确

1 洗手操作 x 100

2 洗手指征

= 50%

手卫生监测指南(3)

机会	手卫生指征	操作
1	<input type="checkbox"/> 病人前 <input type="checkbox"/> 无菌操作前 <input type="checkbox"/> 暴露后 <input checked="" type="checkbox"/> 病人后 <input type="checkbox"/> 病人环境后	<input type="checkbox"/> 免洗液 <input checked="" type="checkbox"/> 水洗 <input type="checkbox"/> 无 <input type="checkbox"/> 手套 <input type="checkbox"/> 正确
2	<input checked="" type="checkbox"/> 病人前 <input type="checkbox"/> 无菌操作前 <input type="checkbox"/> 暴露后 <input type="checkbox"/> 病人后 <input type="checkbox"/> 病人环境后	<input type="checkbox"/> 免洗液 <input checked="" type="checkbox"/> ?水洗 <input type="checkbox"/> 无 <input type="checkbox"/> 手套 <input type="checkbox"/> 正确
机会	手卫生指征	操作
1	<input checked="" type="checkbox"/> 病人前 <input type="checkbox"/> 无菌操作前 <input type="checkbox"/> 暴露后 <input checked="" type="checkbox"/> 病人后 <input type="checkbox"/> 病人环境后	<input type="checkbox"/> 免洗液 <input checked="" type="checkbox"/> 水洗 <input type="checkbox"/> 无 <input type="checkbox"/> 手套 <input type="checkbox"/> 正确
2	<input type="checkbox"/> 病人前 <input type="checkbox"/> 无菌操作前 <input type="checkbox"/> 暴露后 <input type="checkbox"/> 病人后 <input type="checkbox"/> 病人环境后	<input type="checkbox"/> 免洗液 <input type="checkbox"/> 水洗 <input type="checkbox"/> 无 <input type="checkbox"/> 手套 <input type="checkbox"/> 正确

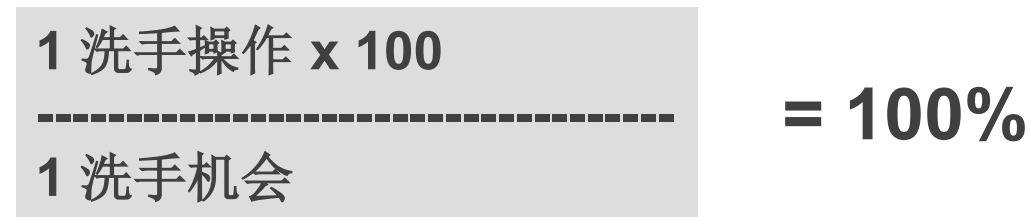
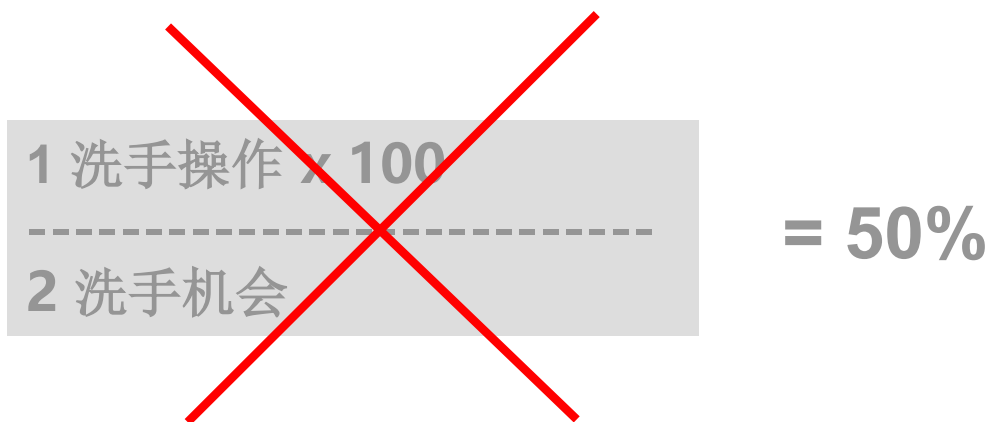

手卫生监测指南(4)

手卫生正确率

正确手卫生操作 (x 100%)

实际的进行手卫生操作



手卫生监测指南(5)

1	<input type="checkbox"/> 病人前 <input type="checkbox"/> 无菌操作前 <input type="checkbox"/> 暴露后 <input checked="" type="checkbox"/> 病人后 <input type="checkbox"/> 病人环境后	<input type="checkbox"/> 免洗液 <input checked="" type="checkbox"/> 水洗 <input type="checkbox"/> 无 <input type="checkbox"/> 手套 <input checked="" type="checkbox"/> 正确
2	<input type="checkbox"/> 病人前 <input checked="" type="checkbox"/> 无菌操作前 <input type="checkbox"/> 暴露后 <input type="checkbox"/> 病人后 <input type="checkbox"/> 病人环境后	<input checked="" type="checkbox"/> 免洗液 <input type="checkbox"/> 水洗 <input type="checkbox"/> 无 <input type="checkbox"/> 手套 <input type="checkbox"/> 正确
3	<input checked="" type="checkbox"/> 病人前 <input type="checkbox"/> 无菌操作前 <input type="checkbox"/> 暴露后 <input checked="" type="checkbox"/> 病人后 <input type="checkbox"/> 病人环境后	<input type="checkbox"/> 免洗液 <input type="checkbox"/> 水洗 <input checked="" type="checkbox"/> 无 <input type="checkbox"/> 手套 <input type="checkbox"/> 正确
4	<input checked="" type="checkbox"/> 病人前 <input checked="" type="checkbox"/> 无菌操作前 <input type="checkbox"/> 暴露后 <input type="checkbox"/> 病人后 <input checked="" type="checkbox"/> 病人环境后	<input checked="" type="checkbox"/> 免洗液 <input type="checkbox"/> 水洗 <input type="checkbox"/> 无 <input type="checkbox"/> 手套 <input checked="" type="checkbox"/> 正确

~~2 正确手卫生 x 100~~

~~4 洗手机会~~

= 50%

2 正确手卫生 x 100

3 实际手卫生操作

= 66.7%

监测表表头的填写

- 表头需要观察者准确记录观察的时间、地点，是第几期观察，手卫生活动的季期
- 表头在观察前需要完成
- 观察结束后需要再次核对时间，观察日期
- 观察的“总体时间”和“观察季”在当天记录

医疗机构:	调查类型:	调查季:
病区:	调查日期:	观察者:
科室:	开始/结束:	页数:
部门:	时间 (分钟):	城市:
国家:		

监测表内容的填写(1)

工作职务		
编码		
人数		
机会	手卫生指征	操作
1	<input type="checkbox"/> 病人前 <input type="checkbox"/> 无菌操作前 <input type="checkbox"/> 暴露后 <input type="checkbox"/> 病人后 <input type="checkbox"/> 病人环境后	<input type="checkbox"/> 免洗液 <input type="checkbox"/> 水洗 <input type="radio"/> 无 <input type="radio"/> 手套 <input type="checkbox"/> 正确
2	<input type="checkbox"/> 病人前 <input type="checkbox"/> 无菌操作前 <input type="checkbox"/> 暴露后 <input type="checkbox"/> 病人后 <input type="checkbox"/> 病人环境后	<input type="checkbox"/> 免洗液 <input type="checkbox"/> 水洗 <input type="radio"/> 无 <input type="radio"/> 手套 <input type="checkbox"/> 正确
3	<input type="checkbox"/> 病人前 <input type="checkbox"/> 无菌操作前 <input type="checkbox"/> 暴露后 <input type="checkbox"/> 病人后 <input type="checkbox"/> 病人环境后	<input type="checkbox"/> 免洗液 <input type="checkbox"/> 水洗 <input type="radio"/> 无 <input type="radio"/> 手套 <input type="checkbox"/> 正确
4	<input type="checkbox"/> 病人前 <input type="checkbox"/> 无菌操作前 <input type="checkbox"/> 暴露后 <input type="checkbox"/> 病人后 <input type="checkbox"/> 病人环境后	<input type="checkbox"/> 免洗液 <input type="checkbox"/> 水洗 <input type="radio"/> 无 <input type="radio"/> 手套 <input type="checkbox"/> 正确
5	<input type="checkbox"/> 病人前 <input type="checkbox"/> 无菌操作前 <input type="checkbox"/> 暴露后 <input type="checkbox"/> 病人后 <input type="checkbox"/> 病人环境后	<input type="checkbox"/> 免洗液 <input type="checkbox"/> 水洗 <input type="radio"/> 无 <input type="radio"/> 手套 <input type="checkbox"/> 正确

- 每一竖栏代表一类医务工作者，可以记录多位同类医务人员
- 编码的记录参考表格背后的注释
- 记录观察到同一类医务人员的人数，每记录一人在方框内画一竖杠“|”
- 一张表内，同一栏内最多记录4人
- 同一时间内可能会观察到多位医务人员对同一个病人进行医疗操作。但不建议在同一时间内记录超过3人以上。推荐是在同一时间内观察1-2人。

监测表内容的填写(2)

每一方框中都列出手卫生的5个依从性

工作职务			工作职务			工作职务			工作职务		
编码			编码			编码			编码		
人数			人数			人数			人数		
机会	手卫生指征	操作	机会	手卫生指征	操作	机会	手卫生指征	操作	机会	手卫生指征	操作
1	<input type="checkbox"/> 病人前 <input type="checkbox"/> 无菌操作前 <input type="checkbox"/> 暴露后 <input type="checkbox"/> 病人后 <input type="checkbox"/> 病人环境后	<input type="checkbox"/> 免洗液 <input type="checkbox"/> 水洗 <input type="radio"/> 无 <input type="radio"/> 手套 <input type="checkbox"/> 正确	1	<input type="checkbox"/> 病人前 <input type="checkbox"/> 无菌操作前 <input type="checkbox"/> 暴露后 <input type="checkbox"/> 病人后 <input type="checkbox"/> 病人环境后	<input type="checkbox"/> 免洗液 <input type="checkbox"/> 水洗 <input type="radio"/> 无 <input type="radio"/> 手套 <input type="checkbox"/> 正确	1	<input type="checkbox"/> 病人前 <input type="checkbox"/> 无菌操作前 <input type="checkbox"/> 暴露后 <input type="checkbox"/> 病人后 <input type="checkbox"/> 病人环境后	<input type="checkbox"/> 免洗液 <input type="checkbox"/> 水洗 <input type="radio"/> 无 <input type="radio"/> 手套 <input type="checkbox"/> 正确	1	<input type="checkbox"/> 病人前 <input type="checkbox"/> 无菌操作前 <input type="checkbox"/> 暴露后 <input type="checkbox"/> 病人后 <input type="checkbox"/> 病人环境后	<input type="checkbox"/> 免洗液 <input type="checkbox"/> 水洗 <input type="radio"/> 无 <input type="radio"/> 手套 <input type="checkbox"/> 正确
2	<input type="checkbox"/> 病人前 <input type="checkbox"/> 无菌操作前 <input type="checkbox"/> 暴露后 <input type="checkbox"/> 病人后 <input type="checkbox"/> 病人环境后	<input type="checkbox"/> 免洗液 <input type="checkbox"/> 水洗 <input type="radio"/> 无 <input type="radio"/> 手套 <input type="checkbox"/> 正确	2	<input type="checkbox"/> 病人前 <input type="checkbox"/> 无菌操作前 <input type="checkbox"/> 暴露后 <input type="checkbox"/> 病人后 <input type="checkbox"/> 病人环境后	<input type="checkbox"/> 免洗液 <input type="checkbox"/> 水洗 <input type="radio"/> 无 <input type="radio"/> 手套 <input type="checkbox"/> 正确	2	<input type="checkbox"/> 病人前 <input type="checkbox"/> 无菌操作前 <input type="checkbox"/> 暴露后 <input type="checkbox"/> 病人后 <input type="checkbox"/> 病人环境后	<input type="checkbox"/> 免洗液 <input type="checkbox"/> 水洗 <input type="radio"/> 无 <input type="radio"/> 手套 <input type="checkbox"/> 正确	2	<input type="checkbox"/> 病人前 <input type="checkbox"/> 无菌操作前 <input type="checkbox"/> 暴露后 <input type="checkbox"/> 病人后 <input type="checkbox"/> 病人环境后	<input type="checkbox"/> 免洗液 <input type="checkbox"/> 水洗 <input type="radio"/> 无 <input type="radio"/> 手套 <input type="checkbox"/> 正确

代表可以多选，多个手卫生指征可以对应一个手卫生机会

代表没有进行手卫生（是否因为带手套，而未进行手卫生）

监测表内容的填写(3)

医疗机构:	调查类型:	调查季:
病区:	调查日期:	观察者:
科室:	开始/结束:	页数:
部门:	时间 (分钟):	城市:

机会	手卫生指征	操作
1	<input type="checkbox"/> 病人前 <input type="checkbox"/> 无菌操作前 <input type="checkbox"/> 暴露后 <input type="checkbox"/> 病人后 <input type="checkbox"/> 病人环境后	<input type="checkbox"/> 免洗液 <input type="checkbox"/> 水洗 <input type="radio"/> 无 <input type="radio"/> 手套 <input type="checkbox"/> 正确

决定观察的时间和日期:

- 调查日期: 洗手依从性检测的时间
- 时间: 在某一科室进行观察时记录观察的时间, 调查的时间通常在 20 ± 10 分钟
- 设置: 科室类型
- 工作职务: 医务人员职务类型
- 手卫生机会次数: 调查的个数应具有统计学意义, 具有代表性, 能够对不同时期某一科室的结果进行比较。
- 手卫生指征: 5个洗手依从性至少选择其一
- 手卫生操作: 水洗、使用免洗液, 或未实施手卫生

手卫生依从性监测模拟测试(1)

[视频1](#)

[视频2](#)

工作职务		医生		工作职务		护士		工作职务		清洁工		工作职务		外来人员	
编码				编码				编码				编码			
人数				人数				人数				人数			
机会	洗手指征	操作	机会	洗手指征	操作	机会	洗手指征	操作	机会	洗手指征	操作	机会	洗手指征	操作	
1	<input checked="" type="checkbox"/> 病人前 <input type="checkbox"/> 无菌操作前 <input type="checkbox"/> 暴露后 <input type="checkbox"/> 病人后 <input type="checkbox"/> 病人环境后	<input checked="" type="checkbox"/> 免洗液 <input type="checkbox"/> 水洗 <input type="radio"/> 无 <input type="radio"/> 手套 <input checked="" type="checkbox"/> 正确	1	<input type="checkbox"/> 病人前 <input type="checkbox"/> 无菌操作前 <input checked="" type="checkbox"/> 暴露后 <input type="checkbox"/> 病人后 <input type="checkbox"/> 病人环境后	<input checked="" type="checkbox"/> 免洗液 <input type="checkbox"/> 水洗 <input type="radio"/> 无 <input type="radio"/> 手套 <input checked="" type="checkbox"/> 正确	1	<input type="checkbox"/> 病人前 <input type="checkbox"/> 无菌操作前 <input type="checkbox"/> 暴露后 <input type="checkbox"/> 病人后 <input type="checkbox"/> 病人环境后	<input type="checkbox"/> 免洗液 <input type="checkbox"/> 水洗 <input type="radio"/> 无 <input type="radio"/> 手套 <input type="checkbox"/> 正确	1	<input type="checkbox"/> 病人前 <input type="checkbox"/> 无菌操作前 <input type="checkbox"/> 暴露后 <input type="checkbox"/> 病人后 <input type="checkbox"/> 病人环境后	<input type="checkbox"/> 免洗液 <input type="checkbox"/> 水洗 <input type="radio"/> 无 <input type="radio"/> 手套 <input type="checkbox"/> 正确	1	<input type="checkbox"/> 病人前 <input type="checkbox"/> 无菌操作前 <input type="checkbox"/> 暴露后 <input type="checkbox"/> 病人后 <input type="checkbox"/> 病人环境后	<input type="checkbox"/> 免洗液 <input type="checkbox"/> 水洗 <input type="radio"/> 无 <input type="radio"/> 手套 <input type="checkbox"/> 正确	
2	<input checked="" type="checkbox"/> 病人前 <input type="checkbox"/> 无菌操作前 <input type="checkbox"/> 暴露后 <input type="checkbox"/> 病人后 <input type="checkbox"/> 病人环境后	<input checked="" type="checkbox"/> 免洗液 <input type="checkbox"/> 水洗 <input type="radio"/> 无 <input type="radio"/> 手套 <input checked="" type="checkbox"/> 正确	2	<input type="checkbox"/> 病人前 <input type="checkbox"/> 无菌操作前 <input checked="" type="checkbox"/> 暴露后 <input checked="" type="checkbox"/> 病人后 <input type="checkbox"/> 病人环境后	<input checked="" type="checkbox"/> 免洗液 <input type="checkbox"/> 水洗 <input type="radio"/> 无 <input type="radio"/> 手套 <input checked="" type="checkbox"/> 正确	2	<input type="checkbox"/> 病人前 <input type="checkbox"/> 无菌操作前 <input type="checkbox"/> 暴露后 <input type="checkbox"/> 病人后 <input type="checkbox"/> 病人环境后	<input type="checkbox"/> 免洗液 <input type="checkbox"/> 水洗 <input type="radio"/> 无 <input type="radio"/> 手套 <input type="checkbox"/> 正确	2	<input type="checkbox"/> 病人前 <input type="checkbox"/> 无菌操作前 <input type="checkbox"/> 暴露后 <input type="checkbox"/> 病人后 <input type="checkbox"/> 病人环境后	<input type="checkbox"/> 免洗液 <input type="checkbox"/> 水洗 <input type="radio"/> 无 <input type="radio"/> 手套 <input type="checkbox"/> 正确	2	<input type="checkbox"/> 病人前 <input type="checkbox"/> 无菌操作前 <input type="checkbox"/> 暴露后 <input type="checkbox"/> 病人后 <input type="checkbox"/> 病人环境后	<input type="checkbox"/> 免洗液 <input type="checkbox"/> 水洗 <input type="radio"/> 无 <input type="radio"/> 手套 <input type="checkbox"/> 正确	
3	<input checked="" type="checkbox"/> 病人前 <input type="checkbox"/> 无菌操作前 <input type="checkbox"/> 暴露后 <input checked="" type="checkbox"/> 病人后 <input type="checkbox"/> 病人环境后	<input checked="" type="checkbox"/> 免洗液 <input type="checkbox"/> 水洗 <input type="radio"/> 无 <input type="radio"/> 手套 <input checked="" type="checkbox"/> 正确	3	<input type="checkbox"/> 病人前 <input type="checkbox"/> 无菌操作前 <input type="checkbox"/> 暴露后 <input type="checkbox"/> 病人后 <input type="checkbox"/> 病人环境后	<input type="checkbox"/> 免洗液 <input type="checkbox"/> 水洗 <input type="radio"/> 无 <input type="radio"/> 手套 <input type="checkbox"/> 正确	3	<input type="checkbox"/> 病人前 <input type="checkbox"/> 无菌操作前 <input type="checkbox"/> 暴露后 <input type="checkbox"/> 病人后 <input type="checkbox"/> 病人环境后	<input type="checkbox"/> 免洗液 <input type="checkbox"/> 水洗 <input type="radio"/> 无 <input type="radio"/> 手套 <input type="checkbox"/> 正确	3	<input type="checkbox"/> 病人前 <input type="checkbox"/> 无菌操作前 <input type="checkbox"/> 暴露后 <input type="checkbox"/> 病人后 <input type="checkbox"/> 病人环境后	<input type="checkbox"/> 免洗液 <input type="checkbox"/> 水洗 <input type="radio"/> 无 <input type="radio"/> 手套 <input type="checkbox"/> 正确	3	<input type="checkbox"/> 病人前 <input type="checkbox"/> 无菌操作前 <input type="checkbox"/> 暴露后 <input type="checkbox"/> 病人后 <input type="checkbox"/> 病人环境后	<input type="checkbox"/> 免洗液 <input type="checkbox"/> 水洗 <input type="radio"/> 无 <input type="radio"/> 手套 <input type="checkbox"/> 正确	
4	<input checked="" type="checkbox"/> 病人前 <input type="checkbox"/> 无菌操作前 <input type="checkbox"/> 暴露后 <input checked="" type="checkbox"/> 病人后 <input type="checkbox"/> 病人环境后	<input checked="" type="checkbox"/> 免洗液 <input type="checkbox"/> 水洗 <input type="radio"/> 无 <input type="radio"/> 手套 <input checked="" type="checkbox"/> 正确	4	<input type="checkbox"/> 病人前 <input type="checkbox"/> 无菌操作前 <input type="checkbox"/> 暴露后 <input type="checkbox"/> 病人后 <input type="checkbox"/> 病人环境后	<input type="checkbox"/> 免洗液 <input type="checkbox"/> 水洗 <input type="radio"/> 无 <input type="radio"/> 手套 <input type="checkbox"/> 正确	4	<input type="checkbox"/> 病人前 <input type="checkbox"/> 无菌操作前 <input type="checkbox"/> 暴露后 <input type="checkbox"/> 病人后 <input type="checkbox"/> 病人环境后	<input type="checkbox"/> 免洗液 <input type="checkbox"/> 水洗 <input type="radio"/> 无 <input type="radio"/> 手套 <input type="checkbox"/> 正确	4	<input type="checkbox"/> 病人前 <input type="checkbox"/> 无菌操作前 <input type="checkbox"/> 暴露后 <input type="checkbox"/> 病人后 <input type="checkbox"/> 病人环境后	<input type="checkbox"/> 免洗液 <input type="checkbox"/> 水洗 <input type="radio"/> 无 <input type="radio"/> 手套 <input type="checkbox"/> 正确	4	<input type="checkbox"/> 病人前 <input type="checkbox"/> 无菌操作前 <input type="checkbox"/> 暴露后 <input type="checkbox"/> 病人后 <input type="checkbox"/> 病人环境后	<input type="checkbox"/> 免洗液 <input type="checkbox"/> 水洗 <input type="radio"/> 无 <input type="radio"/> 手套 <input type="checkbox"/> 正确	

手卫生依从性监测模拟测试(2)

视频3

工作职务		医生		工作职务		护士		工作职务		清洁工		工作职务		外来人员	
编码				编码				编码				编码			
人数				人数				人数				人数			
机会	洗手指征	操作	机会	洗手指征	操作	机会	洗手指征	操作	机会	洗手指征	操作	机会	洗手指征	操作	
1	<input checked="" type="checkbox"/> 病人前 <input checked="" type="checkbox"/> 无菌操作前 <input type="checkbox"/> 暴露后 <input type="checkbox"/> 病人后 <input type="checkbox"/> 病人环境后	<input checked="" type="checkbox"/> 免洗液 <input type="checkbox"/> 水洗 <input type="checkbox"/> 无 <input type="checkbox"/> 手套 <input checked="" type="checkbox"/> 正确	1	<input type="checkbox"/> 病人前 <input type="checkbox"/> 无菌操作前 <input type="checkbox"/> 暴露后 <input type="checkbox"/> 病人后 <input type="checkbox"/> 病人环境后	<input type="checkbox"/> 免洗液 <input type="checkbox"/> 水洗 <input type="checkbox"/> 无 <input type="checkbox"/> 手套 <input type="checkbox"/> 正确	1	<input type="checkbox"/> 病人前 <input type="checkbox"/> 无菌操作前 <input type="checkbox"/> 暴露后 <input type="checkbox"/> 病人后 <input type="checkbox"/> 病人环境后	<input type="checkbox"/> 免洗液 <input type="checkbox"/> 水洗 <input type="checkbox"/> 无 <input type="checkbox"/> 手套 <input type="checkbox"/> 正确	1	<input type="checkbox"/> 病人前 <input type="checkbox"/> 无菌操作前 <input type="checkbox"/> 暴露后 <input type="checkbox"/> 病人后 <input type="checkbox"/> 病人环境后	<input type="checkbox"/> 免洗液 <input type="checkbox"/> 水洗 <input type="checkbox"/> 无 <input type="checkbox"/> 手套 <input type="checkbox"/> 正确	1	<input type="checkbox"/> 病人前 <input type="checkbox"/> 无菌操作前 <input type="checkbox"/> 暴露后 <input type="checkbox"/> 病人后 <input type="checkbox"/> 病人环境后	<input type="checkbox"/> 免洗液 <input type="checkbox"/> 水洗 <input type="checkbox"/> 无 <input type="checkbox"/> 手套 <input type="checkbox"/> 正确	
2	<input type="checkbox"/> 病人前 <input checked="" type="checkbox"/> 无菌操作前 <input checked="" type="checkbox"/> 暴露后 <input type="checkbox"/> 病人后 <input type="checkbox"/> 病人环境后	<input checked="" type="checkbox"/> 免洗液 <input type="checkbox"/> 水洗 <input type="checkbox"/> 无 <input type="checkbox"/> 手套 <input checked="" type="checkbox"/> 正确	2	<input type="checkbox"/> 病人前 <input type="checkbox"/> 无菌操作前 <input type="checkbox"/> 暴露后 <input type="checkbox"/> 病人后 <input type="checkbox"/> 病人环境后	<input type="checkbox"/> 免洗液 <input type="checkbox"/> 水洗 <input type="checkbox"/> 无 <input type="checkbox"/> 手套 <input type="checkbox"/> 正确	2	<input type="checkbox"/> 病人前 <input type="checkbox"/> 无菌操作前 <input type="checkbox"/> 暴露后 <input type="checkbox"/> 病人后 <input type="checkbox"/> 病人环境后	<input type="checkbox"/> 免洗液 <input type="checkbox"/> 水洗 <input type="checkbox"/> 无 <input type="checkbox"/> 手套 <input type="checkbox"/> 正确	2	<input type="checkbox"/> 病人前 <input type="checkbox"/> 无菌操作前 <input type="checkbox"/> 暴露后 <input type="checkbox"/> 病人后 <input type="checkbox"/> 病人环境后	<input type="checkbox"/> 免洗液 <input type="checkbox"/> 水洗 <input type="checkbox"/> 无 <input type="checkbox"/> 手套 <input type="checkbox"/> 正确	2	<input type="checkbox"/> 病人前 <input type="checkbox"/> 无菌操作前 <input type="checkbox"/> 暴露后 <input type="checkbox"/> 病人后 <input type="checkbox"/> 病人环境后	<input type="checkbox"/> 免洗液 <input type="checkbox"/> 水洗 <input type="checkbox"/> 无 <input type="checkbox"/> 手套 <input type="checkbox"/> 正确	
3	<input type="checkbox"/> 病人前 <input type="checkbox"/> 无菌操作前 <input checked="" type="checkbox"/> 暴露后 <input checked="" type="checkbox"/> 病人后 <input type="checkbox"/> 病人环境后	<input checked="" type="checkbox"/> 免洗液 <input type="checkbox"/> 水洗 <input type="checkbox"/> 无 <input type="checkbox"/> 手套 <input checked="" type="checkbox"/> 正确	3	<input type="checkbox"/> 病人前 <input type="checkbox"/> 无菌操作前 <input type="checkbox"/> 暴露后 <input type="checkbox"/> 病人后 <input type="checkbox"/> 病人环境后	<input type="checkbox"/> 免洗液 <input type="checkbox"/> 水洗 <input type="checkbox"/> 无 <input type="checkbox"/> 手套 <input type="checkbox"/> 正确	3	<input type="checkbox"/> 病人前 <input type="checkbox"/> 无菌操作前 <input type="checkbox"/> 暴露后 <input type="checkbox"/> 病人后 <input type="checkbox"/> 病人环境后	<input type="checkbox"/> 免洗液 <input type="checkbox"/> 水洗 <input type="checkbox"/> 无 <input type="checkbox"/> 手套 <input type="checkbox"/> 正确	3	<input type="checkbox"/> 病人前 <input type="checkbox"/> 无菌操作前 <input type="checkbox"/> 暴露后 <input type="checkbox"/> 病人后 <input type="checkbox"/> 病人环境后	<input type="checkbox"/> 免洗液 <input type="checkbox"/> 水洗 <input type="checkbox"/> 无 <input type="checkbox"/> 手套 <input type="checkbox"/> 正确	3	<input type="checkbox"/> 病人前 <input type="checkbox"/> 无菌操作前 <input type="checkbox"/> 暴露后 <input type="checkbox"/> 病人后 <input type="checkbox"/> 病人环境后	<input type="checkbox"/> 免洗液 <input type="checkbox"/> 水洗 <input type="checkbox"/> 无 <input type="checkbox"/> 手套 <input type="checkbox"/> 正确	
4	<input type="checkbox"/> 病人前 <input type="checkbox"/> 无菌操作前 <input type="checkbox"/> 暴露后 <input type="checkbox"/> 病人后 <input type="checkbox"/> 病人环境后	<input type="checkbox"/> 免洗液 <input type="checkbox"/> 水洗 <input type="checkbox"/> 无 <input type="checkbox"/> 手套 <input type="checkbox"/> 正确	4	<input type="checkbox"/> 病人前 <input type="checkbox"/> 无菌操作前 <input type="checkbox"/> 暴露后 <input type="checkbox"/> 病人后 <input type="checkbox"/> 病人环境后	<input type="checkbox"/> 免洗液 <input type="checkbox"/> 水洗 <input type="checkbox"/> 无 <input type="checkbox"/> 手套 <input type="checkbox"/> 正确	4	<input type="checkbox"/> 病人前 <input type="checkbox"/> 无菌操作前 <input type="checkbox"/> 暴露后 <input type="checkbox"/> 病人后 <input type="checkbox"/> 病人环境后	<input type="checkbox"/> 免洗液 <input type="checkbox"/> 水洗 <input type="checkbox"/> 无 <input type="checkbox"/> 手套 <input type="checkbox"/> 正确	4	<input type="checkbox"/> 病人前 <input type="checkbox"/> 无菌操作前 <input type="checkbox"/> 暴露后 <input type="checkbox"/> 病人后 <input type="checkbox"/> 病人环境后	<input type="checkbox"/> 免洗液 <input type="checkbox"/> 水洗 <input type="checkbox"/> 无 <input type="checkbox"/> 手套 <input type="checkbox"/> 正确	4	<input type="checkbox"/> 病人前 <input type="checkbox"/> 无菌操作前 <input type="checkbox"/> 暴露后 <input type="checkbox"/> 病人后 <input type="checkbox"/> 病人环境后	<input type="checkbox"/> 免洗液 <input type="checkbox"/> 水洗 <input type="checkbox"/> 无 <input type="checkbox"/> 手套 <input type="checkbox"/> 正确	



/03

手卫生依从性监测- 软件填报方法

感控工作间的演示

10:52 手卫生依从性观察-WHO通用 更多

江北院区-重症医学科-重症医学科

(0) A 护理 (0) B 医疗 (0) C 工勤 **添加观察对象**

选择指征 19:48 完成:0

指征	措施	规范	不规范
接触患者前	洗手	✓	✗
清洁/无菌操作前	卫生手消毒	✓	✗
暴露患者体液风险后	未采取措施		○
接触患者后	未采取措施-戴手套		○

点击“添加观察对象”

修改信息

添加被观察者姓名:

外来人员

岗位:

护理 医疗 医技 工勤 行政管理 **其他**

岗位性质: (请选择岗位性质后再确认)

本院 **实习生** 进修 研究生 陪护 其他

确定

在对话框中输入“外来人员”

岗位选择“其他”

岗位性质选择“实习生”

感控工作间的演示



如果观察的对象为医生，请选择“医疗”其会变成蓝色，代表目前输入的对象为医疗



点击“接触患者前”接着点击“卫生手消毒”旁的“规范”。即代表“采用卫生手消毒，且符合要求”

若采用卫生手消毒，但不规范，请选旁边的“不规范”

最后点击“继续”进入下一个机会的记录。

感控工作间的演示

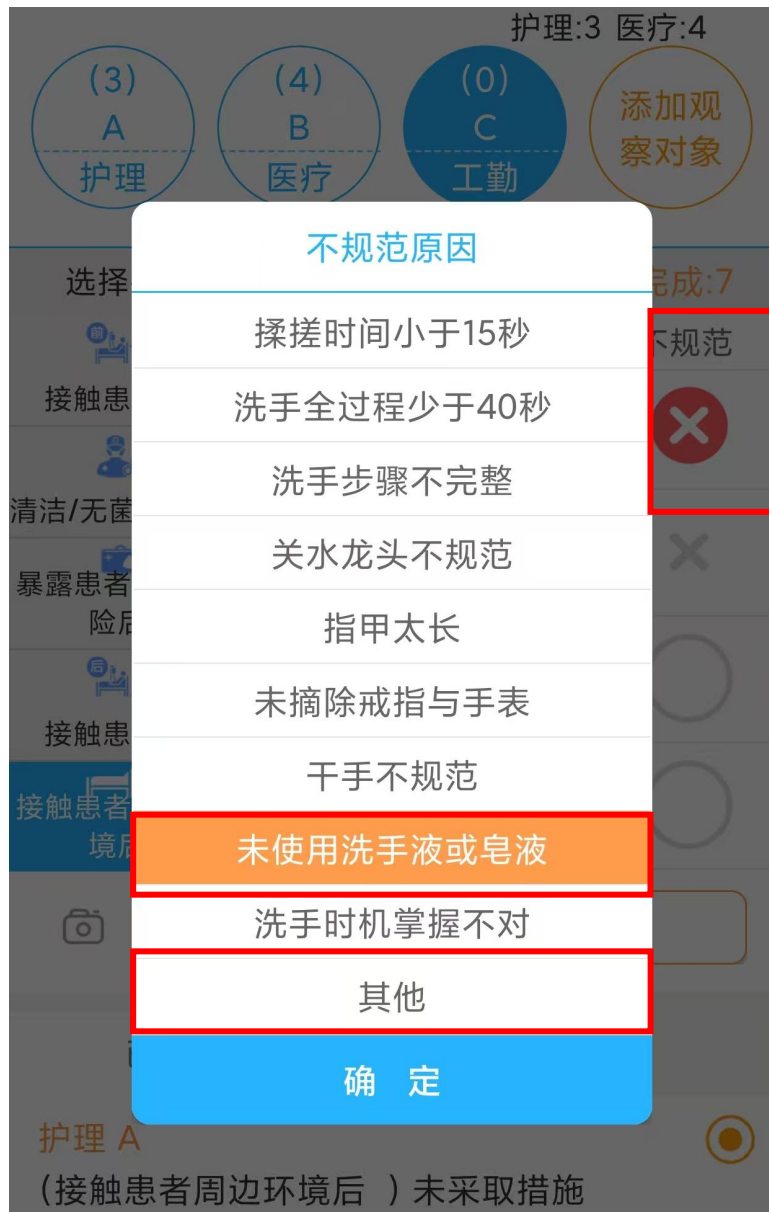

若选择“不规范”
系统会立即跳出对话框
需要选择不规范的原因
也可以选择“其他”
进行描述

感控工作间的演示

医疗:1

(0) A 护理 (1) B 医疗 (0) C 工勤 添加观察对象

选择指征 18:36 完成:1

措施	规范	不规范
接触患者前		
洗手	✓	✗
清洁/无菌操作前		
卫生手消毒	✓	✗
暴露患者体液风险后		
未采取措施		○
接触患者后		
接触患者周边环境后		
未采取措施-戴手套		○

继续 结束

已完成(1) 附件(0)

医疗 B
(接触患者前) 卫生手消毒 ✓

2026-04-09 10:53:18 相机

点击“继续”后，
刚才得记录就会出现在下方。

医疗:1

(0) A 护理 (1) B 医疗 (0) C 工勤 添加观察对象

选择指征 19:42 完成:1

措施	规范	不规范
接触患者前		
洗手	✓	✗
清洁/无菌操作前		
卫生手消毒	✓	✗
暴露患者体液风险后		
未采取措施		○
接触患者后		
接触患者周边环境后		
未采取措施-戴手套		○

继续 结束

已完成(1) 附件(0)

B
患者前) 洗手 ✓ 删除

04-09 11:13:58 相机

如果这条记录
有误，可以**选中它往左拖动**，
机会出现删除，
点击“删除”，
就可删除该条记录。



感控工作间的演示

医疗:4

(0) A 护理
(4) B 医疗
(0) C 工勤
添加观察对象

选择指征 17:03 完成:4

指征	措施	规范	不规范
接触患者前	洗手	✓	✗
清洁/无菌操作前	卫生手消毒	✓	✗
暴露患者体液风险后	未采取措施		○
接触患者后	未采取措施-戴手套		○

继续 结束

已完成(4) 附件(0)

医疗 B (接触患者前 接触患者后) 卫生手消毒 ✓
2026-04-09 10:54:33

如果观察的对象改为“护理”，请选择上方的护理按钮，将其变为蓝色，然后选择相应的指征。选择：卫生手消毒
选择：继续
本条记录将被保存

护理:2 医疗:4

(2) A 护理
(4) B 医疗
(0) C 工勤
添加观察对象

选择指征 16:37 完成:6

指征	措施	规范	不规范
接触患者前	洗手	✓	✗
清洁/无菌操作前	卫生手消毒	✓	✗
暴露患者体液风险后	未采取措施		○
接触患者后	未采取措施-戴手套		○

继续 结束

已完成(6) 附件(0)

护理 A (暴露患者体液风险后 接触患者后) 卫生手消毒 ✓

感控工作间的演示

护理:2 医疗:4

(2) A 护理
(4) B 医疗
(0) C 工勤
添加观察对象

选择指征 16:22 完成:6

措施	规范	不规范
接触患者前 洗手	✓	✗
清洁/无菌操作前 卫生手消毒	✓	✗
暴露患者体液风险后 未采取措施		<input checked="" type="radio"/>
接触患者后 未采取措施-戴手套		<input type="radio"/>

接触患者周边环境后

继续 结束

已完成(6) 附件(0)

护理 A ✓
(暴露患者体液风险后 接触患者后) 卫生手消毒

若未进行手卫生，请选择“不规范”

感控工作间的演示

护理:3 医疗:4 工勤:1

(4) B 医疗
(1) C 工勤
(0) 外来人员 其他
添加观察对象

选择指征 15:22 完成:8

措施	规范	不规范
接触患者前		
洗手	✓	✗
清洁/无菌操作前		
卫生手消毒	✓	✗
暴露患者体液风险后		
未采取措施		○
接触患者后		
接触患者周边环境后		
未采取措施-戴手套		○

继续 结束

已完成(8) 附件(0)

工勤 C (接触患者周边环境后) 洗手
未使用洗手液或皂液;
2026-04-09 10:56:25

整个观察活动结束后，请选择“结束”

被观察者

A(3)
护理 点击输入姓名 选择年限

B(4)
医疗 点击输入姓名 选择年限

C(1)
工勤 点击输入姓名 选择年限

提交

无需填写被观测者的姓名等信息，直接点击“提交”

感控工作间的演示



提交后, 系统会询问是否需要发起整改, 请选择“否”然后会得到右图的结果。

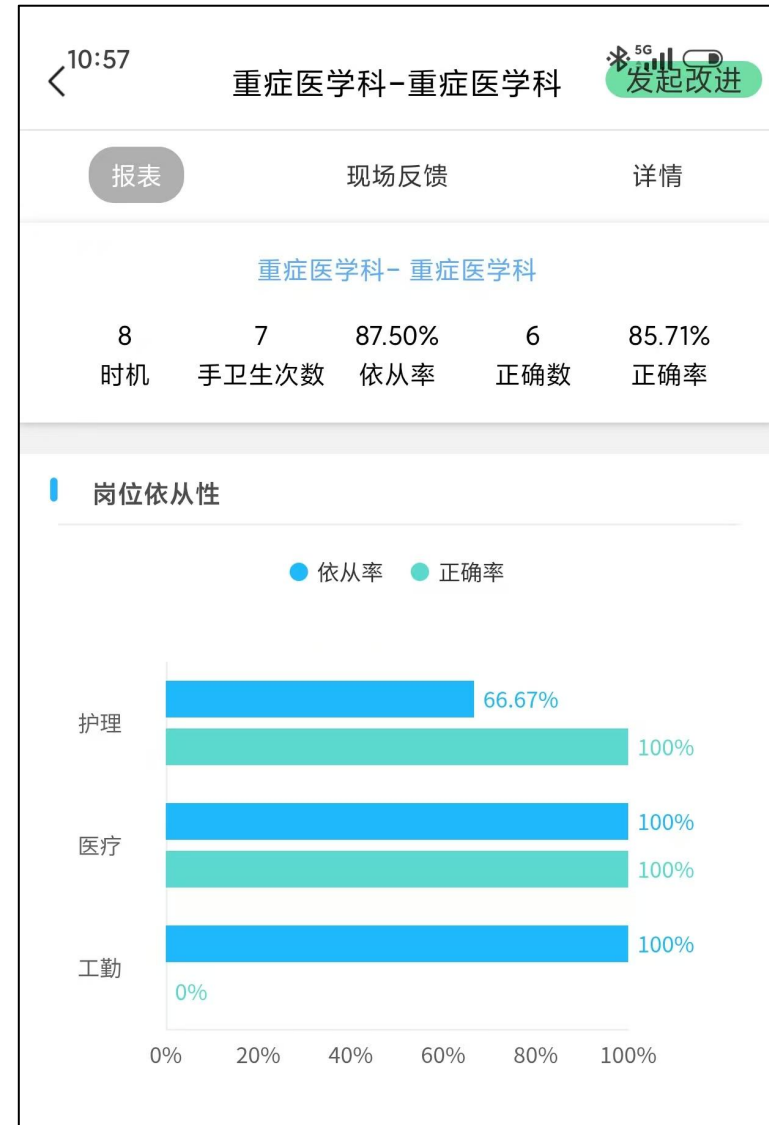

感控工作间的演示



若想确定自己的填写已上传, 可选择查看记录。





THANKS

谢谢

江北感染管理部

电话: 261636